



B65 Fahrbahnerneuerung der B 65 zwischen der AS Anderten und Kirchrode Hier: Vollsperrung der AS Anderten

Die Arbeiten zur Erhaltung der Fahrbahn der B65 zwischen der AS Anderten und Kirchrode in Fahrtrichtung Lehrte haben bereits begonnen und liegen in dem vorgesehenen Zeitplan.

Im Anschluss an die Sperrung der AS Brabeckstraße ist es erforderlich, die Auf- und Abfahrt Anderten auf die B65 in Fahrtrichtung Lehrte ab dem 31.10.2016 für die erforderlichen Maßnahmen zu sperren.

Im Rahmen der Bauvorbereitung wurden in der Auffahrt Anderten Kampfmittelverdachtsflächen entdeckt, die im Zuge der Erhaltungsmaßnahme untersucht werden müssen. Sollte sich der Kampfmittelverdacht nicht bestätigen, werden im direkten Anschluss an die Sondierungen die Asphaltarbeiten durchgeführt. Die Sperrung der Auf- und Abfahrt Anderten wird aufgrund des Kampfmittelverdacht 7-10 Tage andauern. Die Niedersächsische Landesbehörde für Straßenbau und Verkehr ist bestrebt, die Sperrzeit so gering wie möglich zu halten, daher wird zusätzlich auch in den Nachtstunden und am Wochenende gearbeitet.

Verkehrsteilnehmer, die ab dem 31.10.2016 in Anderten abfahren möchten, werden auf der B65 weiter bis zur Abfahrt Ahlten geführt und von dort auf die K142 über Höver nach Anderten. Verkehrsteilnehmer, die in Anderten auf die B65 in Fahrtrichtung Lehrte fahren möchten, werden über Höver auf die K142 nach Ahlten und von dort auf die B65 geleitet.

Für die vorbereitenden Arbeiten und die Einrichtung der Verkehrsführung wird die B65 in Fahrtrichtung Hannover in dem Zeitraum vom 30.10.2016 ab 9:00 Uhr bis zum 31.10.2016 5:00 Uhr zwischen Anderten und Kirchrode voll gesperrt. Verkehrsteilnehmer, die auf der B65 in Fahrtrichtung Hannover unterwegs sind, werden in Anderten von der B65 auf die K62 und von dort auf die Brabeckstraße bis zur AS B65 Kirchrode geleitet.

Mit Verkehrsbehinderungen ist zu rechnen, die Landesbehörde für Straßenbau und Verkehr bittet alle Verkehrsteilnehmer um Verständnis.

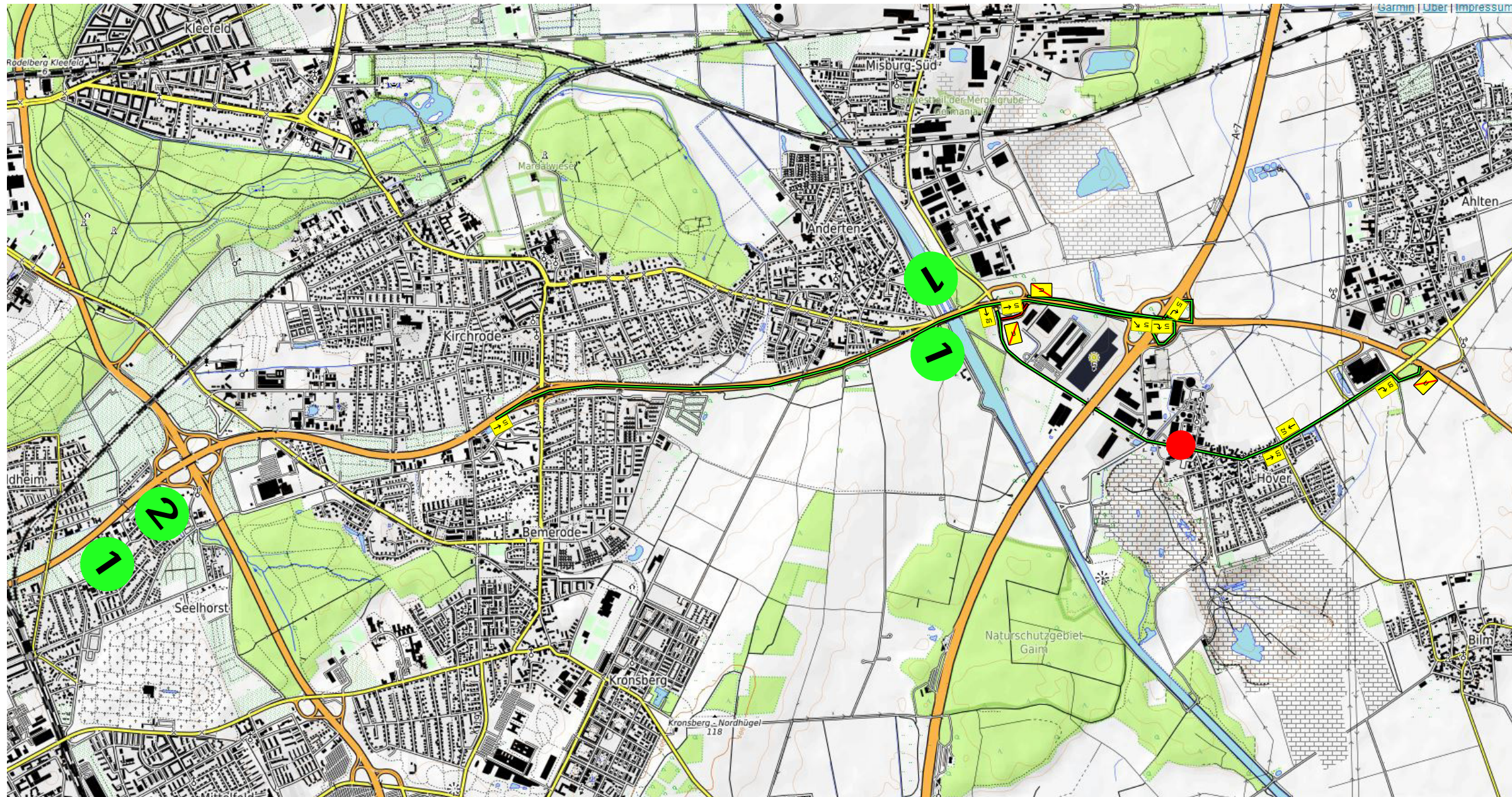

Strabag AG
Unternehmensbereich Deutschland
Rothwiese 2
30559 Hannover
Tel.: +49 511 3881160
verkehrssicherung@strabag.com

Bauvorhaben: B 65 - Anderten

Beginn: 30.10.2016

Ende: 11.11.2016

Angeordnet: _____

Plan: Umleitung - Höver

Datum: 20.10.2016

Gezeichnet: S. Elstrod

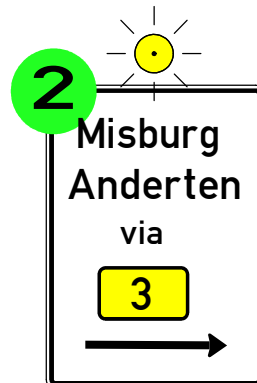

 Standort LSA-FÜ nach Absprache mit Stadt Sehnde

 "beidseitig" in der OD Höver

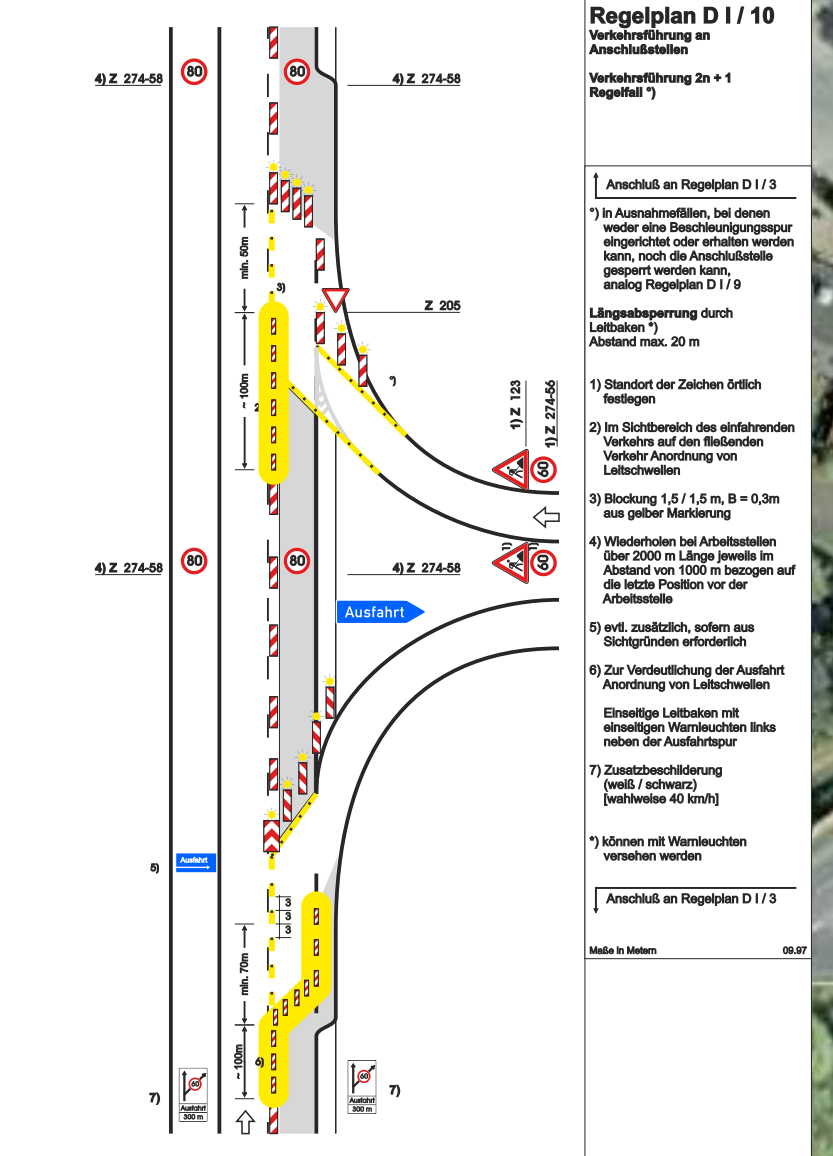
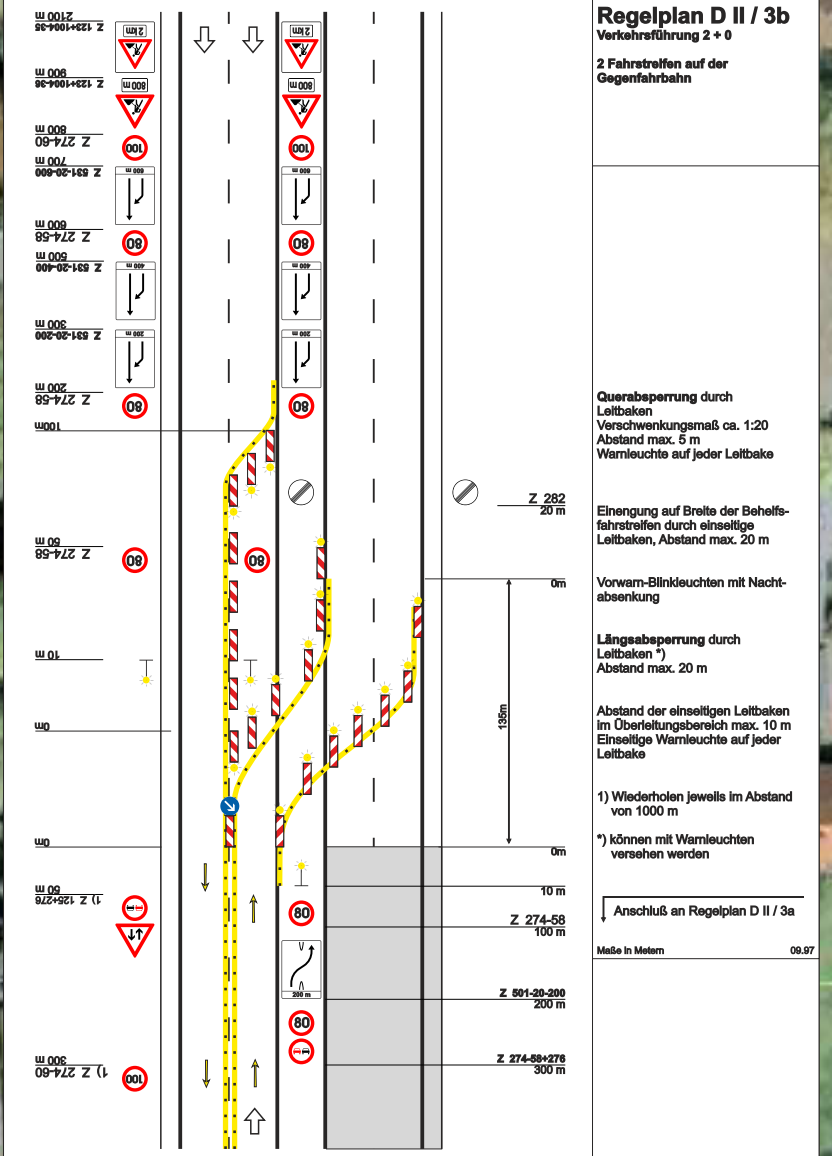
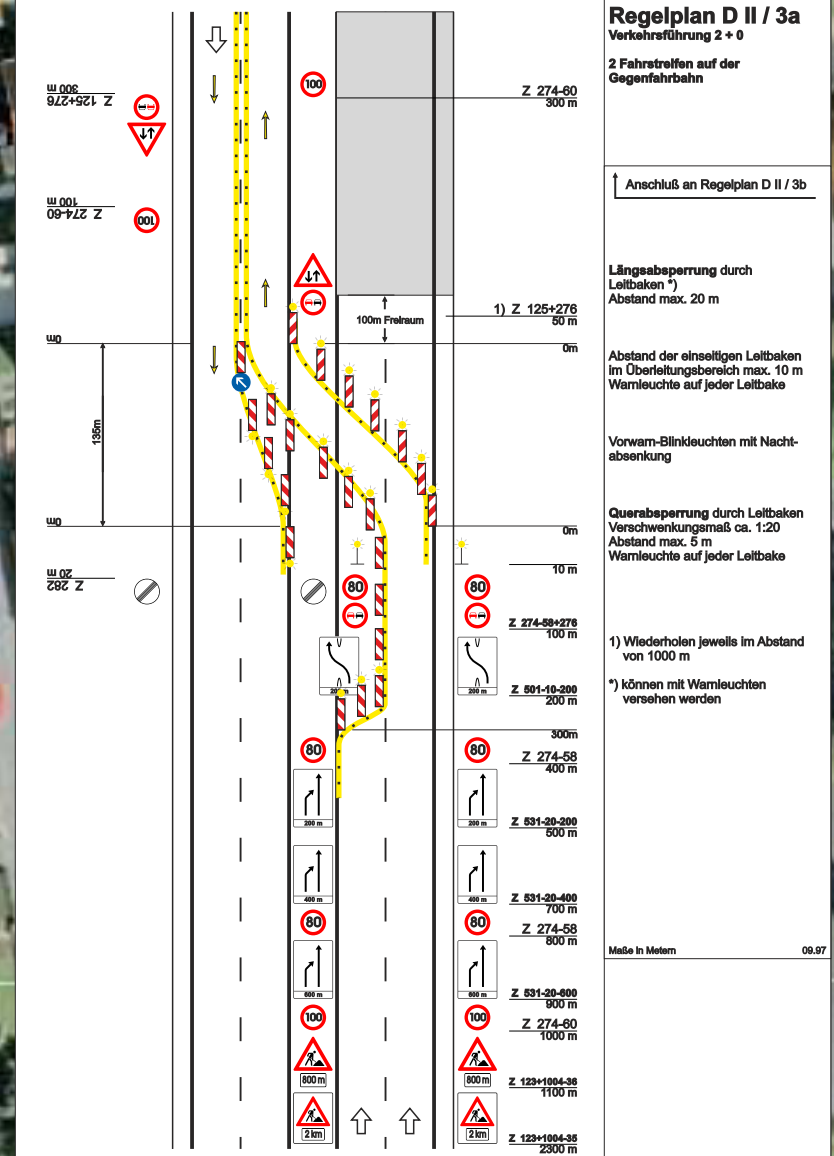

Teilausschnitt 1 - Bereich Brabeckstraße

Beton-Trennwand

Teilausschnitt 2 - Knoten B 65 / A 7

Beton-Trennwand

Info und Absprache mit:
 - betroffene Anlieger
 - Gewerbetreibende
 - AWB u. a. Entsorgungsbetriebe
 - Feuerwehr
 - Verkehrsbetriebe

**Widersprüchliche
 Beschilderung ist abzudecken,
 auf ausreichende Radien ist zu achten!
 Mindestfahrbahn von 3,25m
 ist zu gewährleisten.**

Die Ausführung der Baustelle erfolgt in Anlehnung an die Regelpläne D II / 3a, D II / 3b sowie D I / 10

Übersicht - Baustelle



Entwurf

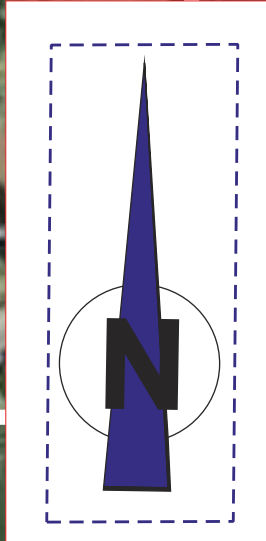

Info und Absprache mit:
 - betroffene Anlieger
 - Gewerbetreibende
 - AWB u. a. Entsorgungsbetriebe
 - Feuerwehr
 - Verkehrsbetriebe

Verantwortlich für den VZ-Plan:
STRABAG

| verlängert bis: | verlängert bis: | verlängert bis: |
|-----------------|-----------------|-----------------|
| | | |

geprüft u. angeordnet:

Gem. ZTV-SA, Abs. 7 sind zwei tägliche Kontrollfahrten zur ordnungsgemäßen Wahrnehmung der Verkehrssicherungspflicht erforderlich.

Änderungen:

| Datum | Bemerkung | Kürzel |
|-------|-----------|--------|
| | | |
| | | |
| | | |
| | | |
| | | |
| | | |
| | | |
| | | |
| | | |
| | | |

gezeichnet:
 geprüft:
 beanspruchte öffentliche Fläche: m²
 Maßstab: unmaßstäblich
 Projekt - Nr.: 617

Bauherr: . Plan - Nr: 206 01 290916
verantwortliche Bauleitung: Bauvorhaben:
 Strabag AG
 Rothwiese 2
 30559 Hannover
 Tel.: 0511-388 116 12
 Fax: 0511-388 116 29
Bauleiter: **Verkehrssicherung Straßenbauarbeiten B65 - Bereich Brabeckstraße, Hannover**
 Herr Elstrod, 0160 - 909 315 30 **Beginn:** . **Ende:** .